

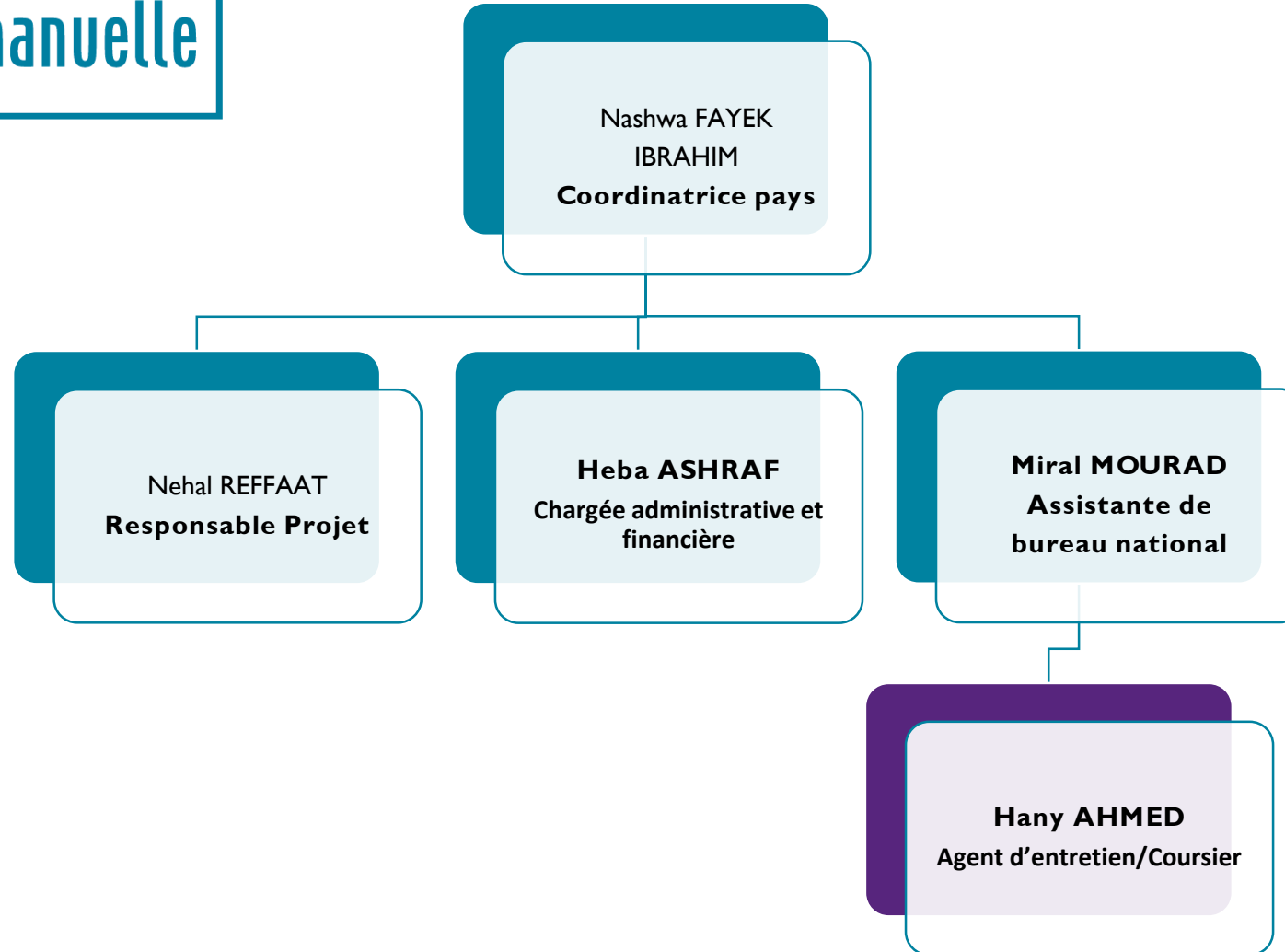

**Organigrammes**  
**Pays d'Intervention**  
**Asmae – Association Sœur Emmanuelle**  
**01.01.2020**



# EGYPTE





# LIBAN

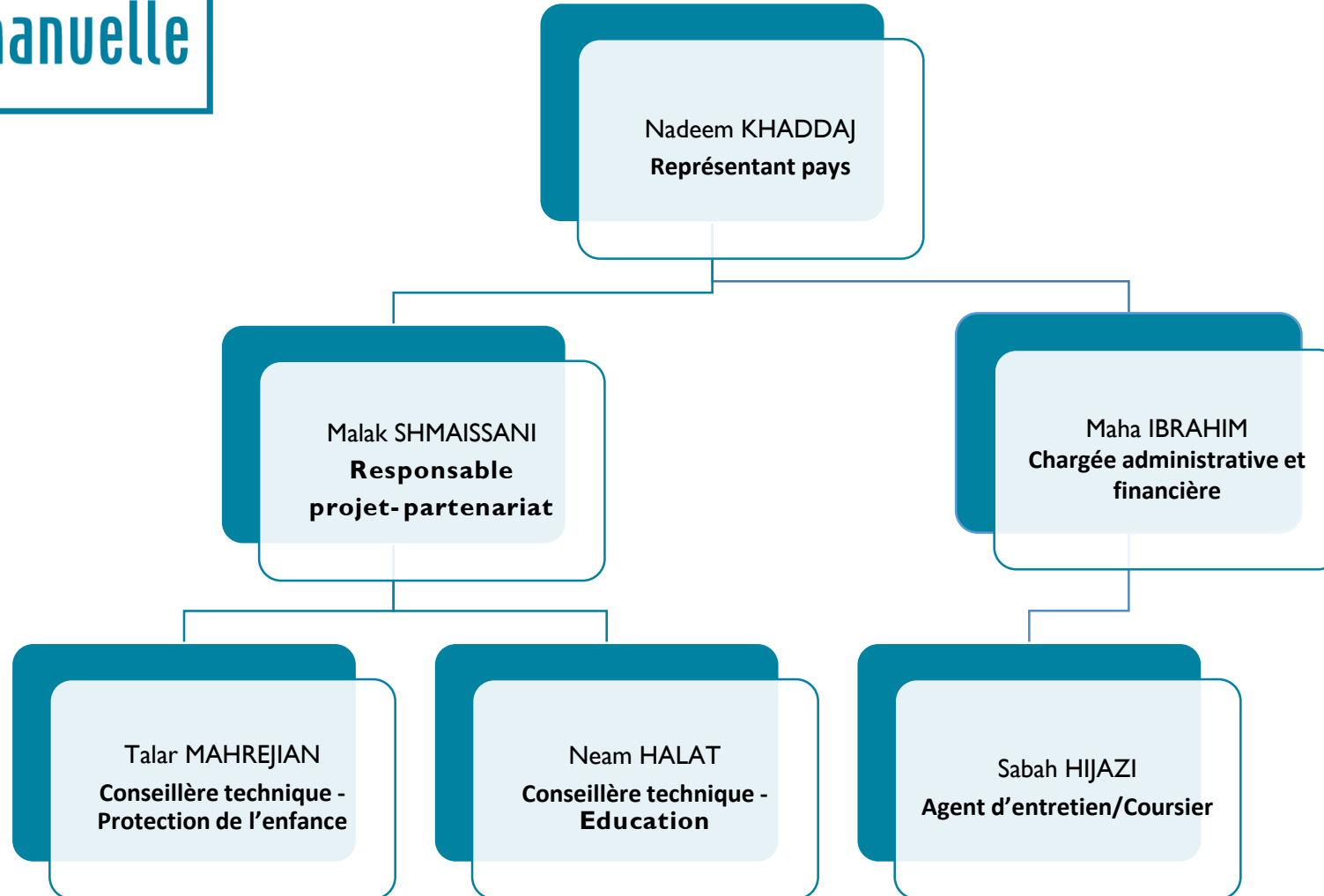



# INDE

**Carmen BALDOR**  
Représentante pays  
(jusque 14.01.2020)

Deepa SELVANN  
Chargée administrative et financière  
(Jusque 30.06.2020)



# PHILIPPINES

Michael E.BISMAR  
**Représentant pays**

Marlyn Verian Pulga  
**Conseillère technique – Enfants et  
familles en situation de rue**

Roque BARROS  
**Chargé du Suivi du projet**

Christy BELANDRES  
**Chargée administrative et financière**

Vanessa ABALOS  
**Assistante  
de bureau national**



# MADAGASCAR

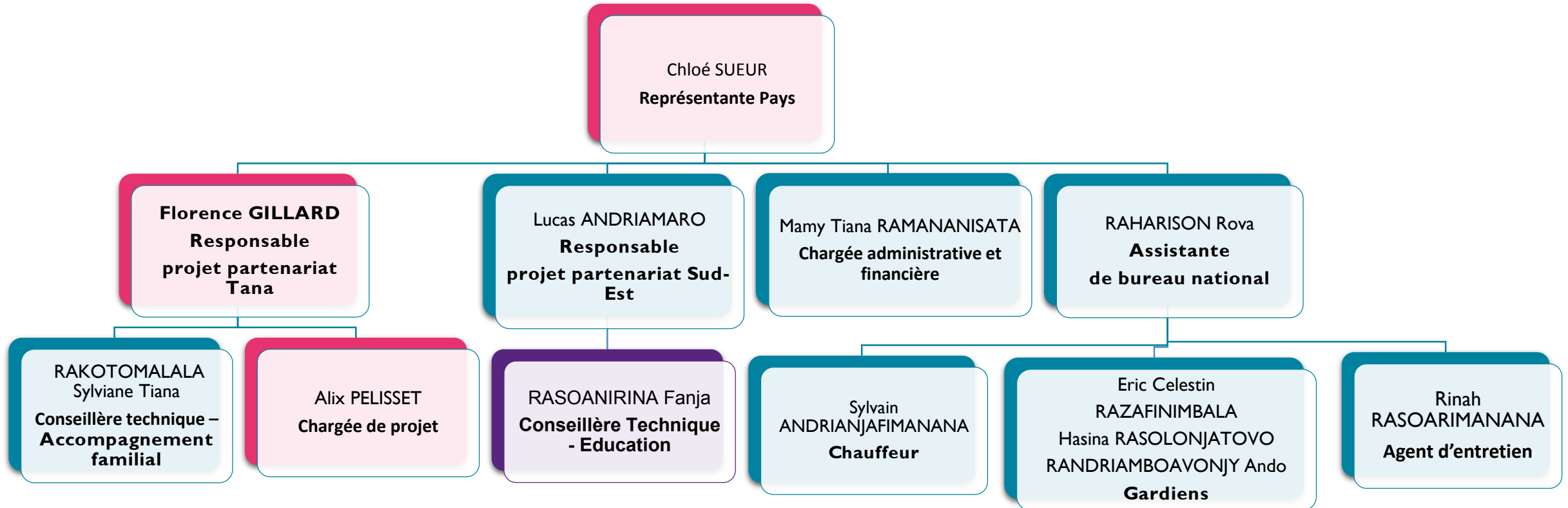



# BURKINA FASO

